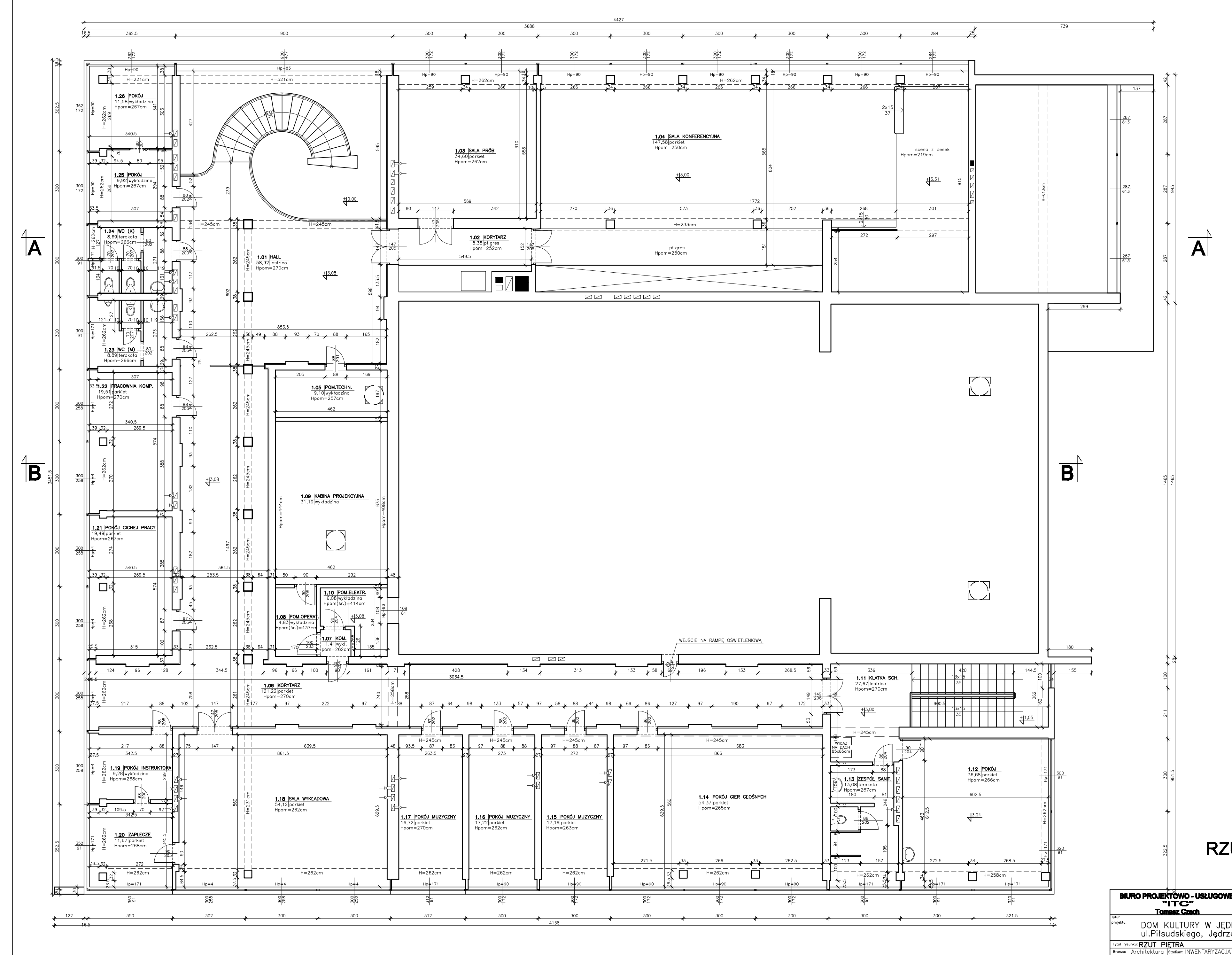

RZUT PIĘTRA
skala 1:100

BIURO PROJEKTOWO - USŁUGOWE "ITC" Tomasz Czech		ul.Mazurska 68/27 25–345 Kielce tel.606–326–503 mail: itc@ekielce.pl	
Tytuł projektu:	DOM KULTURY W JĘDRZEJOWIE ul.Piłsudskiego, Jędrzejów	Nr rysunku:	3
Tytuł rysunku:	RZUT PIĘTRA	Skala:	1:100
Branża: Architektura	Stadium: INWENTARYZACJA BUDOWLANA	Podpis:	Data:
Opracowanie:	mgr inż. Tomasz Czech		01.2007