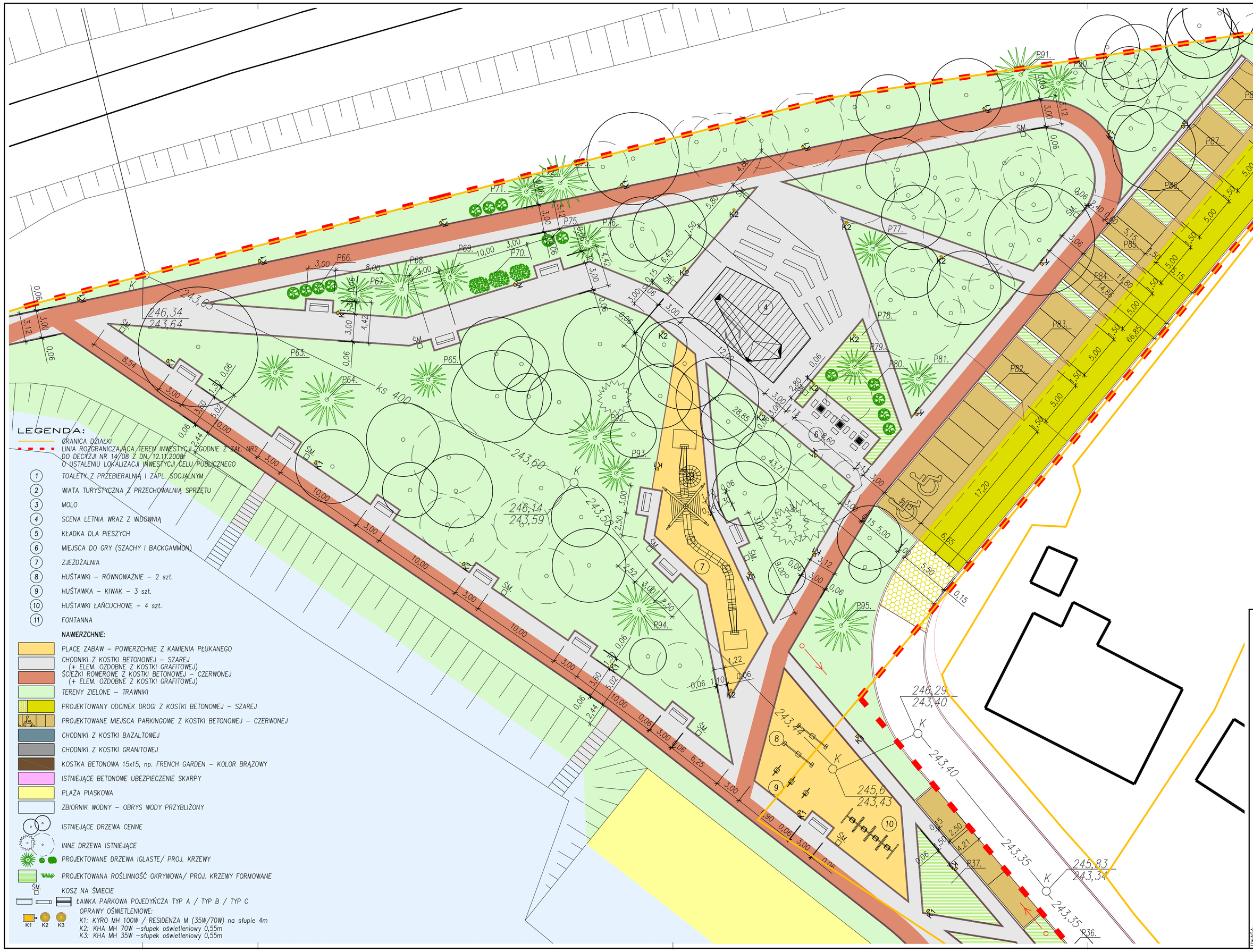

UWAGA
Projekt jest chronony Prawem Autorskim (DZ.U.94.24.83 z dnia 23.02.04)
Wszystkie informacje zawarte w projekcie (jakoszone i opisane) stanowią własność Pracowni Projektowej SEVENMARCH i nie wolno ich wykrzyć ponownie, kopiować i reprodukować bez pisemnej zgody
Z wszystkie zmiany użytych do projektu materiałów, elementów instalacji i wyposażenia należy uzgodnić z projektantem, a w przypadku braku uzgodnień ponosi odpowiedzialność z Pracownią Projektową SEVENMARCH za skutki tego działania
Wykonawca robót jest zobowiązany do wykonania robót zgodnie ze sztuką budowlaną oraz "Prawem Budowlanym" (DZ.U.94.89.414 z dnia 25.08.94)
Wersja cyfrowa projektu została wykonana na legalnej wersji ARCHICAD STARTI EDITION 2008

SEVENMARCH PRACOWNIA PROJEKTOWA

Tytuł opracowania
Rewitalizacja terenu wokół zalewu i przyległych obszarów rekreacyjnych w Jędrzejowie "obejmującego zagospodarowanie terenu rekreacyjnego wokół zalewu"

Inwestor
Gmina Jędrzejów, 28-300 Jędrzejów
ul. 11-go Listopada 33

Adres inwestycji
Park miejski w Jędrzejowie przy ul. 11-go Listopada

Obiekt opracowania
Zagospodarowanie terenu

Tytuł rysunku
ZAGOSPODAROWANIE TERENU – ark. 2

Stadium
Projekt

Projektant
mgr inż. arch. Anna Buława - Pełka
nr uprawnień bud. MPOIA/079/2008

Podpis

Sprawdzający
mgr inż. arch. Ihor Syczyk
nr uprawnień 18/75/kł

Opracowania - zespół projektowy
tech. arch. Marek Bańczyk

mgr inż. arch. Robert Filipek

mgr inż arch. Maciej Chwirut

inż. Andrzej Heczko

Data
Styczeń 2010

Skala
1:250

Numer rysunku
3