STUDIUM UWARUNKOWAŃ I KIERUNKÓW ZAGOSPODAROWANIA PRZESTRZENNEGO MIASTA I GMINY JĘDRZEJÓW

wyniesienie w granicach administracyjnych miasta

SKALA 1:5 000

0 500 m

UWARUNKOWANIA

ZAŁĄCZNIK NR 4a DO UCHWAŁY NR .....
RADY MIEJSKIEJ W JĘDRZEJOWIE
Z DNIA.....

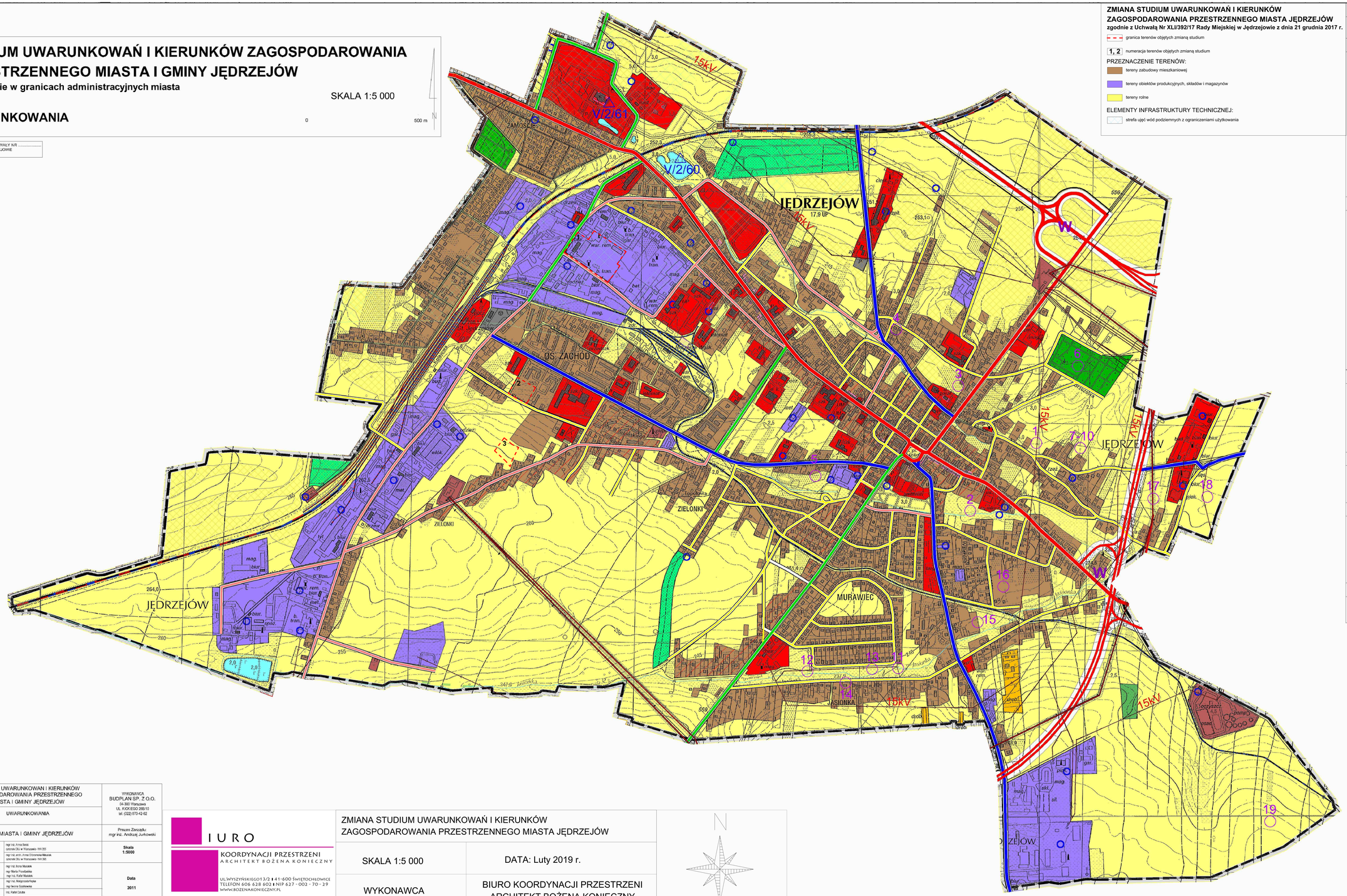

ZMIANA STUDIUM UWARUNKOWAŃ I KIERUNKÓW ZAGOSPODAROWANIA PRZESTRZENNEGO MIASTA JĘDRZEJÓW

zgodnie z Uchwałą Nr XLI/392/17 Rady Miejskiej w Jędrzejowie z dnia 21 grudnia 2017 r.

- granica terenów objętych zmianą studium
- 1, 2 numeracja terenów objętych zmianą studium

PRZEZNACZENIE TERENÓW:

- tereny zabudowy mieszkaniowej
- tereny obiektów produkcyjnych, składów i magazynów
- tereny rolne

ELEMENTY INFRASTRUKTURY TECHNICZNEJ:

- strefa ujęć wód podziemnych z ograniczeniami użytkowania

LEGENDA

- granica administracyjna miasta

PRZEZNACZENIE TERENÓW

- tereny zabudowy mieszkaniowej
- tereny zabudowy mieszkaniowej i usługowej
- tereny zabudowy usługowej
- tereny obsługi produkcji w gospodarstwach rolnych
- tereny obiektów produkcyjnych, składów i magazynów
- tereny ogródków działkowych
- tereny cmentarzy
- wody powierzchniowe
- tereny urządzeń i obiektów infrastruktury
- tereny obsługi komunikacyjnej

ELEMENTY KOMUNIKACJI

- droga ekspresowa klasy "S"
- droga główna ruchu przyspieszonego klasy "GP"
- droga główna klasy "G"
- droga zbiorcza klasy "Z"
- droga lokalna klasy "L"
- droga dojazdowa klasy "D"
- drogi pozostałe
- linia kolejowa PKP
- Jędrzejowska Kolej Dojazdowa (wpisana do rejestru zabytków)

ELEMENTY PRZYRODNICZE

- granica Włoszczowsko - Jędrzejowskiego Obszaru Chronionego Krajobrazu
- zasięg gleb klas I-III
- cieki wodne
- V/2/60 zbiorniki retencyjne według Programu Małej Retencji dla województwa świętokrzyskiego

ELEMENTY DZIEDZICTWA KULTUROWEGO

- obiekty zabytkowe
- stanowiska archeologiczne

ELEMENTY INFRASTRUKTURY TECHNICZNEJ

- linie elektroenergetyczne wysokiego napięcia 110kV
- linie elektroenergetyczne średniego napięcia 15kV
- ujęcia wód podziemnych
- strefa ujęć wód podziemnych z ograniczeniami użytkowania

INNE OZNACZENIA

- W węzły komunikacyjne - ostateczne rozwiązanie węzła na etapie projektu budowlanego

Temat: STUDIUM UWARUNKOWAN I KIERUNKÓW ZAGOSPODAROWANIA PRZESTRZENNEGO MIASTA I GMINY JĘDRZEJÓW		WYKONAWCA BUDPLAN SP. Z O.O. 04-360 Warszawa UL. KOKIEGO 28B/10 tel. (022) 870-42-62
Nazwa rysunku: UWARUNKOWANIA		
Zamawiający: URZĄD MIASTA I GMINY JĘDRZEJÓW		Prezes Zarządu: mgr inż. Andrzej Jurkowski
Główny projektant:	mgr inż. Anna Bosiś, członek OIU w Warszawie- RA 335	Skala 1:5000
	mgr inż. arch. Anna Ostrowska-Mazurek, członek OIU w Warszawie- RA 365	
Zagospodarowanie przestrzenne:	mgr inż. Ilona Mazurek, mgr Marta Przedlewska, mgr inż. Rafał Mazurek	Data 2011
Środowisko przyrodnicze:	mgr inż. Małgorzata Kępka, mgr Iwona Szatkowska	
Infrastruktura techniczna:	inż. Rafał Czuba	
Komunikacja:	inż. Monika Nasiowska	

IURO
KOORDYNACJI PRZESTRZENI
ARCHITEKT BOŻENA KONIECZNY
UL.WYSZYŃSKIEGO 13/2 ▮ 41-600 ŚWIĘTOCHŁOWICE
TELEFON 606 628 602 ▮ NIP 627 - 002 - 70 - 29
WWW.BOZENAKONIECZNY.PL

ZMIANA STUDIUM UWARUNKOWAŃ I KIERUNKÓW ZAGOSPODAROWANIA PRZESTRZENNEGO MIASTA JĘDRZEJÓW	
SKALA 1:5 000	DATA: Luty 2019 r.
WYKONAWCA	BIURO KOORDYNACJI PRZESTRZENI ARCHITEKT BOŻENA KONIECZNY